

ORGANIGRAMME GENERAL

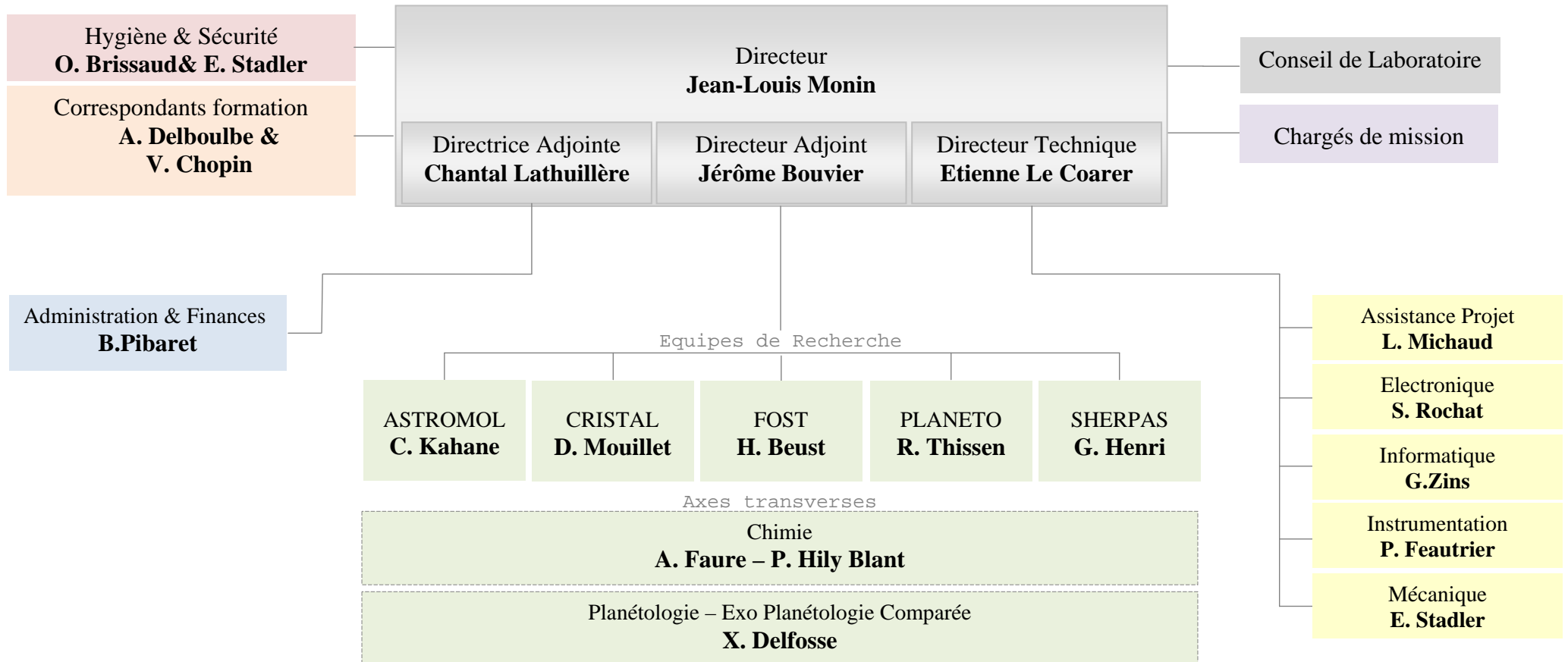

ORGANIGRAMME DES EQUIPES

Note : Certains Chercheurs appartiennent à deux équipes : (équipe) Prénom Nom

FOST

Formation Stellaire & Planétaire – Naines brunes

Hervé BEUST

Jean-Charles AUGEREAU
Myriam BENISTY
Xavier BONFILS
Jérôme BOUVIER
Gaël CHAUVIN
Xavier DELFOSSE
Philippe DELORME
Gaspard DUCHENE
(CRISTAL) Gilles DUVERT
Thierry FORVEILLE
Isabelle JONCOUR
Anne-Marie LAGRANGE
(CRISTAL) Fabien MALBET
Nadège MEUNIER
Jean-Louis MONIN
Estelle MORAUX
Christophe PINTE

Post-Doctorants

Morten ANDERSON
Amy BONSOR
Andres CARMONA
Steve ERTEL
Thomas MASCHBERGER
Linda PODIO
Wing-Fai THI

Doctorants

Fabien ANTHONIOZ
Nicola ASTUDILLO
Christophe BECKER
Simon BORGNIET
Nicole CABRERA (cotut.)
Antoine CROUZIER
Virginie FARAMAZ
Florian GALLET
Jacques KLUSKA
Jérémy LEBRETON
Vasco NEVES
Julien RAMEAU
Julien VANDEPORTAL (cotut.)
Laura VENUTTI

PLANETO

Planétologie

(CRISTAL) R. THISSEN

Mathieu BARTHELEMY
Pierre BECK
Lydie BONAL
Sylvain DOUTE

(CRISTAL) Alain HERIQUE

(CRISTAL) Wlodek KOFMAN

Chantal LATHUILLERE
Jean LILENSTEN
Eric QUIRICO
Bernard SCHMITT
Véronique VUITTON
(CRISTAL) Sonia ZINE

Doctorants

Axel BAZIN
David BERNARD
Yann BERQUIN
Mael CARDIET
Stefano CORNELLI
Alexandre GARENNE
Florence GRISOLLE
(FOST) Moussa MAIGA

CRISTAL

Recherche et Réalisation Instrumentales

(FOST) David MOUILLET

(FOST) Jean-Philippe BERGER

(FOST) Jean-Luc BEUZIT

Almas CHALABAEV

Alain CHELLI

Bernard LAZAREFF

(FOST) Jean-Baptiste LÉBOUQUIN

Guillermo MARTIN

(FOST) Karine PERRAUT

(FOST) Christian PERRIER

Post-Doctorants

Anne COSTILLE

Doctorants

Mickael DEMENGIN
Samuel HEIDMANN
Julien MILLI
Fabrice THOMAS
Marie YGOUF (cotut.)

ASTROMOL

Astrophysique Moléculaire

Claudine KAHANE

Aurore BACMANN

Alain CASTETS

Cecilia CECCARELLI

(CRISTAL) F.-Xavier DESERT

Alexandre FAURE

Pierre HILY-BLANT

Bertrand LEFLOCH

Robert LUCAS

Sébastien MARET

Claire RIST

Laurent WIESENFELD

Post-Doctorant

Ana SEPULCRE

Vianney TAQUET

Doctorants

Ali Abdul EL-EDHARI

Romane LE GAL

Jorge MORALES

Suzanna PACHECO

Phillip PETERS (cotut.)

Solenn VAUPRE

SHERPAS

Hautes Energies et Plasmas Astrophysiques

Gilles HENRI

Guillaume DUBUS

Didier FRAIX-BURNET

Jonathan FERREIRA

Geoffroy LESUR

Pierre-Yves LONGARETTI

Catherine NOZIERES

Pierre-Olivier PETRUCCI

Guy PELLETIER

Post-Doctorant

Ioanna ARKA

Astrid LAMBERT

Pierrick MARTIN

Doctorants

Djaoued ABDELKADER

Remy DE GUIRAN

Ilyya PLOTNIKOV

Thomas VULLAUME

ORGANIGRAMME DES SERVICES

GESTION ADMINISTRATIVE & FINANCIERE

Béatrice PIBARET

Budget - Finances
Bruno MAILLARD

Personnel permanent
Marie-Hélène SZTEFEK
Stéphane DI CHIARO
Fabienne BOUCARD
Annie PREVOST

Personnel non-permanent
Laurence PLATEL

Ressources Humaines
Secrétariat de Direction
Valérie CHOPIN

SERVICE TECHNIQUE

(CRISTAL) Etienne LE COARER

INSTRUMENTATION

(CRISTAL) **Philippe FEAUTRIER**

Personnel Permanent
(CRISTAL) Pierre KERN
Pascal PUGET
François HENAUULT
Patrick RABOU

(CRISTAL) Christophe VERINAUD
Laurent JOCOU
Brahim AREZKI
Olivier BRISSAUD
Alain DELBOULBE
Olivier PREIS
Laurène FLANDINET
Thibaut MOULIN

Personnel non-permanent
Axelle NOLOT

ASSISTANCE PROJET

Laurence MICHAUD

ELECTRONIQUE

Sylvain ROCHAT

Personnel permanent
Julien CHARTON
Alain ROUX
Didier MAUREL

MECANIQUE

Eric STADLER

Personnel permanent
Yves MAGNARD
Noël VENTURA

INFORMATIQUE

Gérard ZINS

Développement Logiciel
Gérard ZINS

Personnel Permanent
Guillaume MELLA
(OSUG) Damien ALBERT
Laurence GLUCK
Sylvain LAFRASSE

Personnel non-permanent
Laurent BOURGES
Yves ROGEZ
Mathieu WESTPHAL
Philippe BOLLARD

Système et Réseaux
Frédéric ROUSSEL

Personnel Permanent
Raphael JACQUOT
Ghislain ESCORNE
Richard MOUREY
David GILLIER

TYPOLOGIE DES PERSONNELS

P E R M A N E N T S 9 8	<p>Chercheurs CNRS: 26</p> <p>Directeurs de Recherche: 9 Chargés de Recherche : 17</p>	<p>Enseignants-Chercheurs UJF: 16</p> <p>Professeurs : 5 Maîtres de Conférence: 11</p>	<p>Chercheurs CNAP: 21</p> <p>Astronomes: 12 Astronomes-Adjoints: 9</p>
	<p>ITA* CNRS : 32</p> <p>Ingénieurs de Recherche : 13 Ingénieurs d'Etudes : 11 Assistants Ingénieurs : 5 Techniciens de la Recherche : 6</p>	<p>ITA*UJF : 4</p> <p>Ingénieurs de Recherche : 1 Ingénieur d'Etudes : 1 Adjoints Techniques : 2</p>	<p>ITA*OSUG : 1</p> <p>Ingénieur d'Etudes : 1</p>
N O N - P E R M A N E N T S 4 8	<p>Chercheurs: 48</p> <p>Chaire d'Excellence : 1</p> <p>Post-Doctorants: 12 Doctorants: 35</p>		
	<p>ITA*: 6</p> <p>Ingénieurs de Recherche : 3 Ingénieurs d'étude : 1 Assistants Ingénieurs : 2</p>		

*ITA : Ingénieurs Techniciens Administratifs